



“ moi, j’vais aux **Matinées**
Rencontre Eveil
du Relais Petite Enfance ”



**Relais
petite enfance**

Informier
Accueillir
Accompagner

OCSIGÈNE

CENTRE SOCIOCULTUREL
INTERCOMMUNAL

18 RUE DE L'ANJOU
49280 SAINT LÉGER SOUS CHOLET

RELAIS PETITE ENFANCE

02 41 56 46 94

petite.enfance@ocsigene.fr

Le Choletais
L'audace pour réussir



**SEPTEMBRE
DÉCEMBRE 2022**



Une Matinée Rencontre Eveil...



GRATUIT (sans adhésion)
Sur Inscription

- S'adresse aux bébés et aux enfants de moins de 4 ans accompagnés d'un adulte (Assistant Maternel, parents, grands-parents, garde à domicile...)
- Comprend un temps d'accueil et des rituels en cours de matinée

- Avec propositions d'activités d'éveil diversifiées avec ou sans intervenant : éveil musical, psychomotricité, éveil sensoriel, jeux de transvasement, jeux libres...
- En présence d'une animatrice du Relais Petite Enfance garante du bon déroulement de la matinée

Dans un souci de qualité d'accueil, les animatrices limitent le nombre de participants à 20 personnes (adultes et enfants compris).



Communication réalisée par le CSI Ocsigène

“ En matinée, il y a quelques règles ! ”

Convivialité _

- **Partager le plaisir de se rencontrer et d'échanger** sur des sujets relatifs à la petite enfance. (Aucune question administrative ne peut être abordée lors de ces matinées).
- **Accueillir** les nouveaux arrivants (adultes et enfants).
- **S'entraider** entre adultes.

Respect _

- Faire preuve de **discrétion et de tolérance**, dans les conversations et les attitudes, vis à vis des enfants, des familles et des participants : “ discrétion professionnelle ” .
- **Accepter les différences** (cultures, éducations, ...)
- **Prendre en compte le rythme et l'état de santé de l'enfant** : “ L'enfant malade et contagieux est mieux au chaud à la maison ” .
- **Maîtriser la parole et les mots** en présence de l'enfant.

Sécurité _

- L'enfant est **sous la responsabilité** de l'adulte référent.
- Avoir une **vigilance** accrue compte tenu de l'utilisation partagée des locaux (petits objets ou jeux non adaptés).
- **Respecter les normes de sécurité** (issue de secours, extincteur, nombre de personnes autorisés dans la salle).

Participation Active _

- **S'impliquer** tout au long de la matinée (aménagement et/ou rangement de l'espace).
- **Partager ses idées de manière constructive** pour faire évoluer les matinées.
- **Être force de propositions.**

Pour le bien des petits
et des grands...

Accompagnement _

- **Observer, rassurer et écouter l'enfant** : lui faire confiance.
- **Veiller à son bien-être.** “
- **L'enfant a des compétences** pour découvrir par lui-même : lui laisser le plaisir de l'exploration.
- Pour **être disponible** auprès de l'enfant, l'utilisation du téléphone et de l'appareil photo doit rester limitée.



Ne pas jeter sur la voie publique.

“Place au programme !” [DES MATINÉES RENCONTRES ÉVEIL]

UNIQUEMENT SUR INSCRIPTIONS

Inscriptions au **02 41 56 46 94** ou par mail à petite.enfance@ocsigene.fr, selon le **calendrier établi** (voir ci-contre).

/!\ Merci de nous prévenir de votre absence ou celle d'enfants.

Le protocole sanitaire en vigueur sera à respecter à la date de la matinée.

Calendrier des inscriptions

ANIMATIONS	INSCRIPTIONS
Septembre - Octobre	29 août au 5 septembre 2022
Novembre - Décembre	24 octobre au 7 novembre 2022



Où ? AELA - Maison de l'Enfance
16 Rue de l'Anjou

Quand ? 10h30/11h45

9 SEPTEMBRE • Fresque des retrouvailles

23 SEPTEMBRE • Musique

7 OCTOBRE • Construction

14 OCTOBRE • **INTERCO.** Éveil au goût
au May Sur Evre

21 OCTOBRE • Éveil au goût

15 NOVEMBRE • **INTERCO.** Automne
à Saint Christophe du Bois

18 NOVEMBRE • Transvasement

2 DÉCEMBRE • Snoezelen

16 DÉCEMBRE • Spectacle de Noël

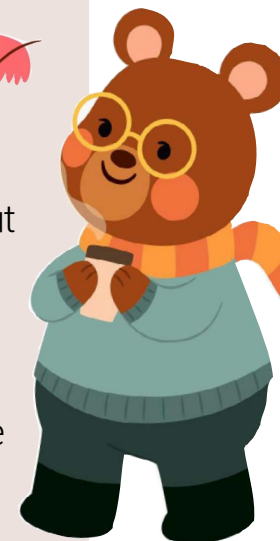

VOUS RECEVREZ COURANT DÉCEMBRE,
**LE PLANNING POUR
LE PREMIER SEMESTRE 2023.**

Autres actions du Relais Petite Enfance

- Des soirées de professionnalisation pour les assistants maternels en lien avec l'animation famille, avec ou sans intervenant, en présence ou non des animatrices du Relais
- Soirées d'échange de pratique
- Soirées d'analyse de pratique en présence d'un psychologue
- Soirées à thèmes...

INSCRIPTIONS OBLIGATOIRES!



Programme

SOIRÉE ANALYSE DE PRATIQUE

Avec Agnès Gontier

Mardi 4 octobre 2022 de 20h00 à 22h00
au CSI Ocsigène

SOIRÉE D'INFO RETRAITE PRÉVOYANCE

11 octobre 2022 de 19h30 à 21h30
Amphithéâtre de la Bruyère à Cholet

SOIRÉES DE PRÉPARATION DES MATINÉES INTERCOMMUNALES

- Sur le May sur Evre - Éveil au goût
- Sur Saint Christophe du Bois - Automne

Dates à définir

PERMANENCES TÉLÉPHONIQUES DU RELAIS PETITE ENFANCE

Au CSI, **le lundi** de 14h00 à 16h00 et **le mercredi** de 10h00 à 12h00.

En dehors de ces horaires, n'hésitez pas à laisser un message.

PERMANENCES SUR LES COMMUNES

Uniquement sur rendez-vous.

